



การไฟฟ้าส่วนภูมิภาค
REGIONAL ELECTRICITY AUTHORITY

เลขที่ ก.จ. อ.ส.ท. ๒๑๖๒ /๒๕๖๒

ชื่อผู้รับ นายศักดิ์พงษ์ วงษ์พันธุ์ท่า

ชื่อผู้ส่ง นายณัฐวัฒน์ ทัฬหฬัฒณะ

3224

Switching Deadline
15 N.O. 62
วันที่.....

วันที่ ๑๔ พฤศจิกายน ๒๕๖๒

ตำแหน่ง อ.ก.บ.บ.(ก.๓)

ตำแหน่ง ร.จ.ก.(ท)ปฏิบัติงานแทน ผ.จ.ก.ก.พ.ก.ม.น.

ด้วยการไฟฟ้า อ้อมน้อย..... จะทำการจ่ายไฟให้กับ บริษัท เอส.ที.ดี.สตีล ภายในขอจัดสรรสายส่งของ
สถานีสามพราน ๑ ตามบันทึกอนุมัติจ่ายไฟของ ผ.จ.ก.ก.พ.ก.ม.น.แผนผังสังเขปแนบ จำนวน.....๑.....แผ่น ดังนี้

ที่	พิดเดอร์	วัน/เดือน/ปี	ตั้งแต่เวลา	ถึงเวลา	ลักษณะงานที่ปฏิบัติ/บริเวณ	จาก	ถึง	ผู้ควบคุมงาน
๑.	SAA๐๒	๑๕ พ.ย. ๖๒	๐๘.๓๐ น.	๑๖.๓๐ น.	จะทำการจ่ายไฟให้กับ บริษัท เอส.ที.ดี.สตีล ภายในขอจัดสรรสายส่งของสถานีสามพราน ๑	SAA๐๒	DIS ต้น CT VT ภายใน รง.	นายชัยชนะ เข้มทอง ช.ผ.บ.บ ๐๘ ๓๒๗๘ ๙๙๗๔
๒.	SAA๐๘	๑๖ พ.ย. ๖๒	๐๘.๓๐ น.	๑๖.๓๐ น.		SAA๑๒S-๐๓	DIS ต้น CT VT ภายใน รง.	
๓.	SAA๑๑	๑๗ พ.ย. ๖๒	๐๘.๓๐ น.	๑๖.๓๐ น.		DIS ปากซอยจัดสรรสายส่ง	DIS ต้น CT VT ภายใน รง.	

พื้นที่ที่มีผู้ใช้ไฟได้รับผลกระทบ(ไฟดับ)...ไม่มี ผลขฟ.ที่ได้รับผลกระทบ

ผู้ประสานงานการดับไฟ ชื่อ...นางสาววิภา รมโพธิ์ทอง.....ตำแหน่ง...ว.ศ.ก.๕.ผ.บ.บ.....โทร...๐๙.๓๓๔๙.๕๑๕๑

พื้นที่ ที่ขอดับไฟปฏิบัติงานมีสายเคเบิลใยแก้วนำแสงของ กฟก. (หากมีโอกาสชำรุด ผ.ค.ส.ก.ร.ส.(ก.๓) จะไปตรวจสอบก่อนปฏิบัติงาน)

๑. มีสายเคเบิลใยแก้วนำแสง ๑.๑ มีโอกาสชำรุด ๑.๒ ไม่มีโอกาสชำรุด

๒. ไม่มีสายเคเบิลใยแก้วนำแสง

(นายณัฐวัฒน์ ทัฬหฬัฒณะ)

ตำแหน่ง... ร.จ.ก.(ท)ปฏิบัติงานแทน ผ.จ.ก.ก.พ.ก.ม.น.

สำหรับแผนควบคุมการจ่ายไฟ (ผคฟ.) กฟผ.๓
เรียน อก.ปบ.(ก.๓)

ผคฟ. พิจารณาแล้วเห็นควร

อนุมัติให้ดับไฟตามคำขอข้อ 1 พีดเดอร์ ๑ จาก SAP ๑ ถึง ๗๐๐ จังหวัดระยอง
ในวันที่ 15 พ.ค. 62 ตั้งแต่เวลา ๐๘.๓๐ น. ถึง น. ตามใบสั่งทำสวิตซ์ซึ่งเลขที่ 1635

อนุมัติให้ดับไฟตามคำขอข้อ ๑, 3 พีดเดอร์ ๑, 11 จาก กฟผ.๓ จังหวัดระยอง ถึง ๗๐๐ จังหวัดระยอง
ในวันที่ 16, 17 พ.ค. 62 ตั้งแต่เวลา ๐๘.๓๐ น. ถึง น. ตามใบสั่งทำสวิตซ์ซึ่งเลขที่

พนักงานศูนย์ฯ นาย วิเศษ กล้วยแดง ประธานงานการขอดับไฟกับ ทว.อัครา รัตนา อัมรินทร์ งาม
14 พ.ค. 62.

วิเศษ กล้วยแดง
(นาย กกล้วยแดง กล้วยแดง)
๐๖๐.๓๓๖ ๒๕๓๗.

สำหรับผู้อนุมัติ
ที่ ก.๓ กปบ.(คฟ.) 3224
เรียน ผจก. กฟผ.๓ ระยอง
อก.บช.(ก.๓), อก.วว.(ก.๓)
อนุมัติ และแจ้ง จป. เพื่อตรวจสอบความปลอดภัย
พร้อมทั้งลงข้อมูลแจ้งแผนดับไฟลงใน www.pea.co.th

ขั้นตอนการสวิตซ์ซึ่ง 1 แผ่น
แผนผังแนบ ๒ แผ่น
ผจฟ. (.....) (สถานี.....)
เพื่อทราบ และจัดพนักงานเข้าปฏิบัติงานร่วมกับศูนย์ฯ นครปฐม
ตั้งแต่วันที่..... น. เป็นต้นไป จนกว่างานจะแล้วเสร็จ

วิเศษ กล้วยแดง
(นาย กกล้วยแดง กล้วยแดง)
๑๖ พ.ค. 62
อก.ปบ.(ก.๓)

ใบสั่งทำสวิตชิง

- | | | | | | |
|------------------------|--|----------|------------------------------|-------------------|-------------------|
| 1. สถานที่ทำงาน | บริเวณที่จัดสรรนายสง | | | | |
| 2. กำหนดวันที่ทำงาน | 15,16,17 พ.ย.62 | เวลา | 08.30 น. | ถึงเวลา | 16.30 น. |
| 3. ผู้ขอทำงาน | กฟภ.อมน. | งานที่ทำ | จ่ายไฟ บริษัท เอส ที ดี สตีล | ตามใบขอปฏิบัติงาน | 1635/2562 |
| 4. เตรียมการสวิตชิงโดย | นายพิชชา กลิ่นประทุม | | | วันที่ | 14 พฤศจิกายน 2562 |
| 5. ตรวจสอบสวิตชิงโดย |  | | | วันที่ | 14 พ.ย. 62 |
| 6. อนุมัติสวิตชิงโดย | | | | วันที่ | 15 พ.ย. 62 |
| 7. สั่งทำสวิตชิงโดย | <ol style="list-style-type: none"> 1. นายสถาพร,นายมงคล,นายอมร (กะ1 00.00 น. - 08.00 น.) 2. นายกฤษณะศักดิ์,นายขุนทอง,นายศักดิ์สิทธิ์,นายพนิต (กะ2 08.00 น. - 16.00 น.) 3. นายนครินทร์,นายอนุสรณ์,นายธนิต,นายมนโฆ (กะ3 16.00 น. - 24.00 น.) | | | | |

ที่	รหัสอุปกรณ์	สภาพอุปกรณ์ ปกติก่อน ดำเนินการ	ดำเนินการ	เวลา	ผู้ดำเนินการ	ผู้สั่งการ	หมายเหตุ
1	ตรวจสอบอุปกรณ์ป้องกันและตัดตอน ก่อนทำการสวิตชิง						
2	วันที่ 15 พ.ย.62 จ่ายไฟ SAA 2						
3	เมื่อทาง บริษัท เอส ที ดี สตีล พร้อมรับไฟ						
4	SAA02S-01	ปลด	สับ		อมน.		DIS POT HEAD F.2
5	SAA02VB-01	ปลด	สับ คง OFF Auto Reclose		SAA		-
6	SAA02VB-01	"OFF" Auto Reclose	"ON" Auto Reclose		SAA		-
สิ้นสุด Switching วันที่ 15 พ.ย.62							
7	ตรวจสอบอุปกรณ์ป้องกันและตัดตอน ก่อนทำการสวิตชิง						
8	วันที่ 16 พ.ย.62 จ่ายไฟ SAA 8						
9	เมื่อทาง บริษัท เอส ที ดี สตีล พร้อมรับไฟ						
10	SAA08VB-01	"ON" Auto Reclose	"OFF" Auto Reclose		SAA		-
11	SAA12S-03	ปลด	สับ		อมน.		DIS ปากทางที่จัดสรรนายสง
12	SAA08VB-01	"OFF" Auto Reclose	"ON" Auto Reclose		SAA		-
สิ้นสุด Switching วันที่ 16 พ.ย.62							
13	ตรวจสอบอุปกรณ์ป้องกันและตัดตอน ก่อนทำการสวิตชิง						
14	วันที่ 17 พ.ย.62 จ่ายไฟ SAA 11						
15	เมื่อทาง บริษัท เอส ที ดี สตีล พร้อมรับไฟ						
16	SAA11VB-01	"ON" Auto Reclose	"OFF" Auto Reclose		SAA		-
17	SAA11S-02	ปลด	สับ		อมน.		DIS ปากทางที่จัดสรรนายสง
18	SAA11VB-01	"OFF" Auto Reclose	"ON" Auto Reclose		SAA		-
สิ้นสุด Switching ทั้งหมด							

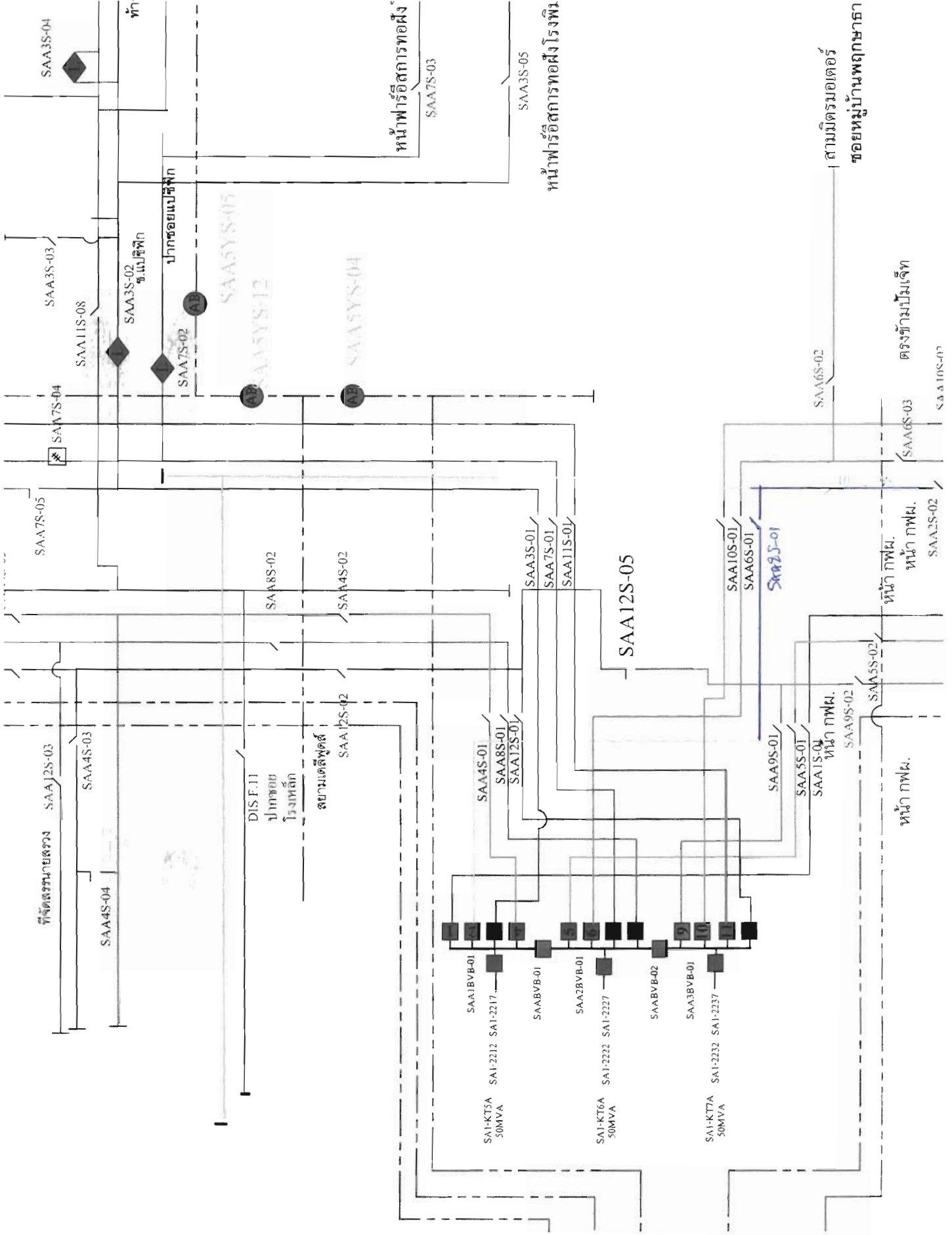

พื้นที่ศูนย์ควบคุม

DIS F.11
ปากขอ
โรงแม่เหล็ก

หน้าฟาร์มโรงเรียน

หน้าฟาร์มโรงเรียน

หน้าฟาร์มบ้านพญาครุฑ

หน้าฟาร์มแม่ทัพ

หน้า กฟผ.
หน้า กฟผ.
หน้า กฟผ.

หน้า กฟผ.